Figure 5. Le protocole de préexsanguinotransfusion : étapes et séquences

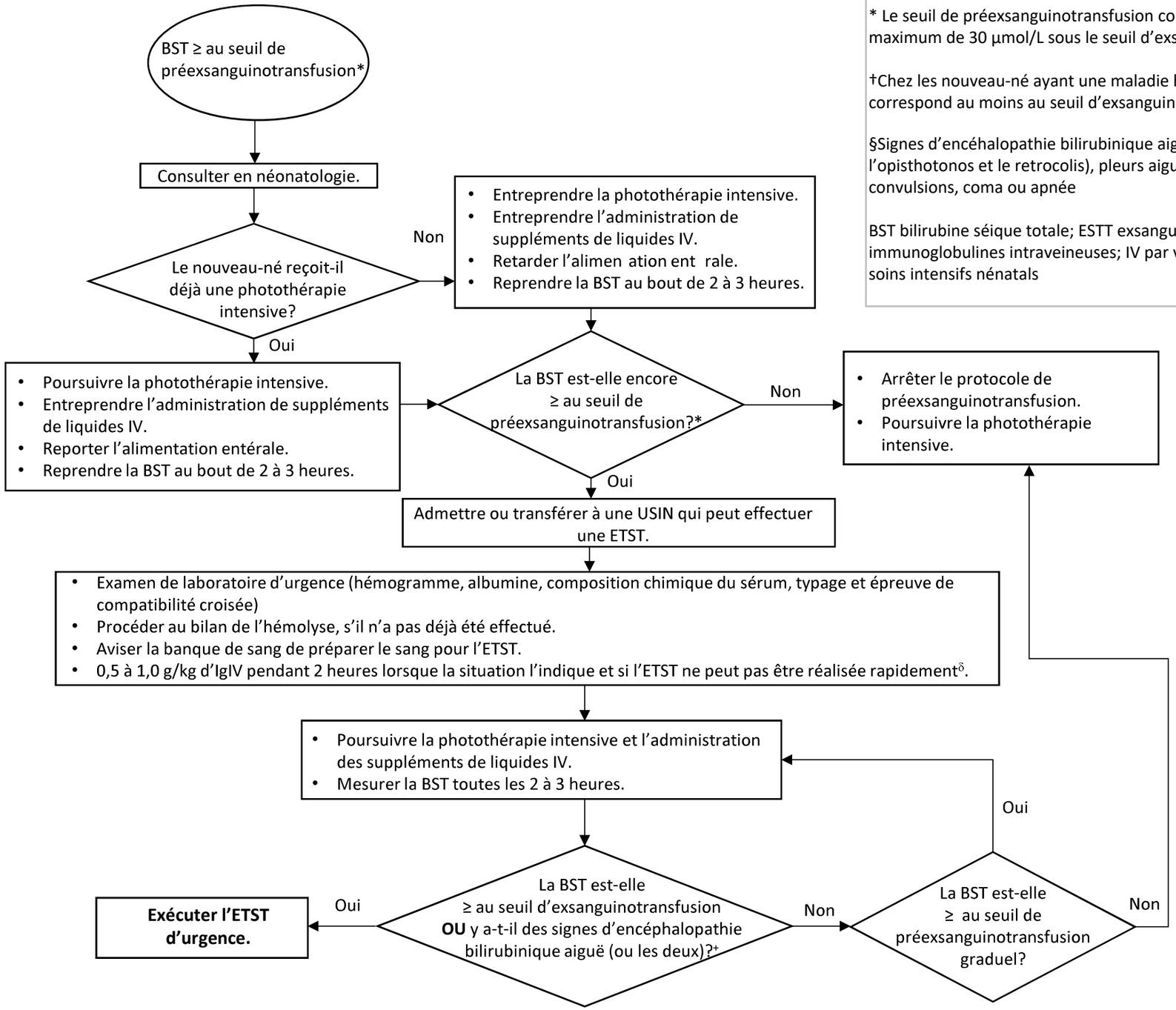

* Le seuil de préexsanguinotransfusion correspond à une BST qui se situe à un maximum de 30 µmol/L sous le seuil d'exsanguinotransfusion.

†Chez les nouveau-né ayant une maladie héolytique iso-immune dont la BST correspond au moins au seuil d'exsanguinotransfusion.

§Signes d'encéhalopathie bilirubinique aiguë: hypertonie (y compris l'opisthotonos et le retrocolis), pleurs aigus, fière, irritabilitéou torpeur, convulsions, coma ou apnée

BST bilirubine séique totale; ESTT exsanguinotransfusion de sang total; IgIV immunoglobulines intraveineuses; IV par voie intraveineuse; USIN unitéde soins intensifs nénatals

Source : Directives de détection et de prise en charge de l'hyperbilirubinémie chez les nouveau-nés à terme et peu prématurés. © Société canadienne de pédiatrie, 2025. Également consultable à cps.ca/fr.