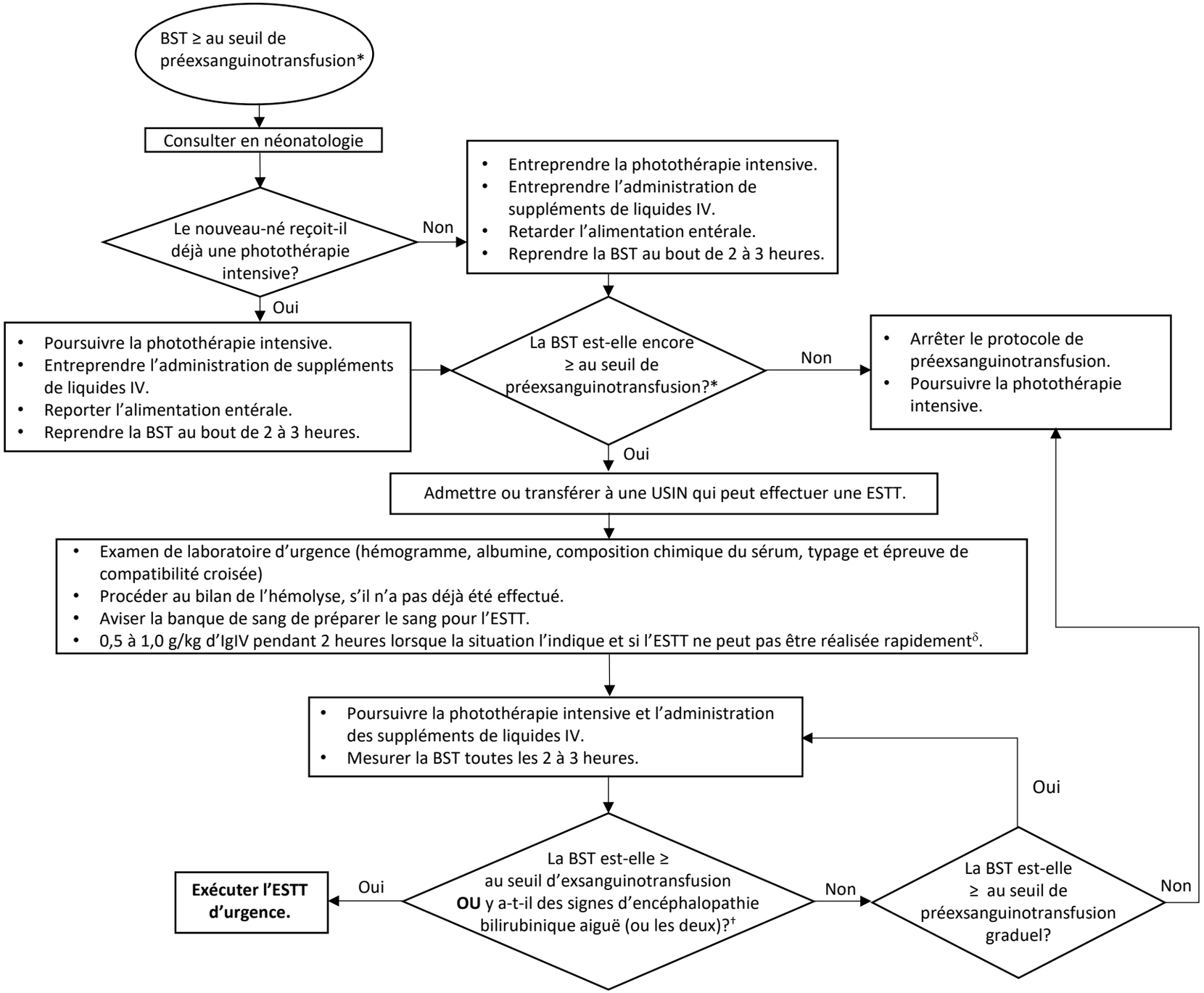

Source : Directives de détection et de prise en charge de l'hyperbilirubinémie chez les nouveau-nés à terme et peu prématurés. © Société canadienne de pédiatrie, 2025. Également consultable à cps.ca/fr.