Figure 4. La surveillance des nouveau-nés pendant la photothérapie

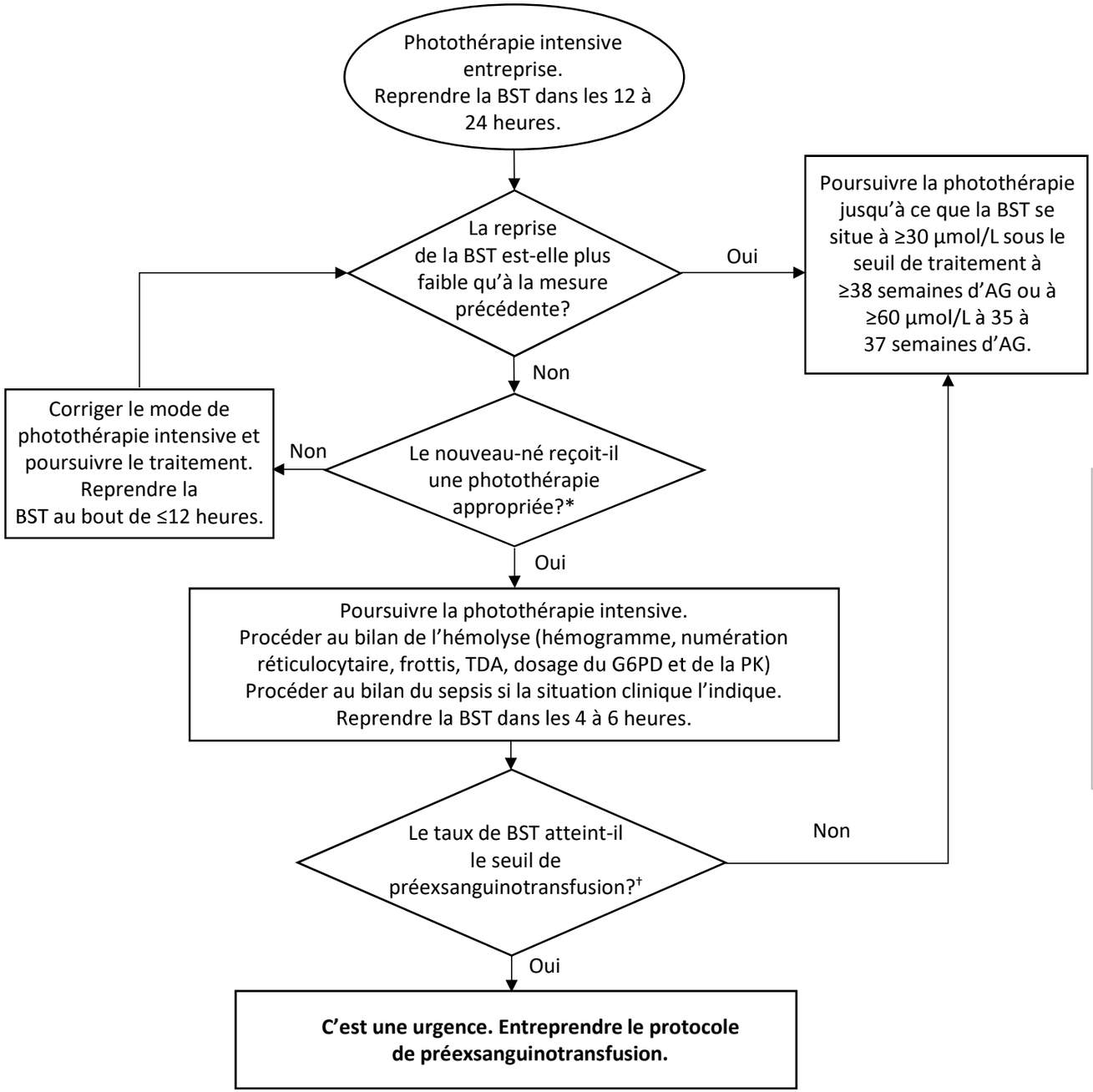

*S'assurer d'une irradiance appropriée, de la proximité de la source de lumière avec la peau, de la surface d'exposition et du moins d'interruptions possible de la photothérapie.

†Le seuil de préexsanguinotransfusion correspond à une BST qui ne dépasse pas 30 µmol/L du seuil d'exsanguinotransfusion.

AG âge gestationnel; BST bilirubine sérique totale; TDA test direct à l'antiglobuline; G6PD glucose-6-phosphate déshydrogénase; PK pyruvate kinase

Source : Directives de détection et de prise en charge de l'hyperbilirubinémie chez les nouveau-nés à terme et peu prématurés, Société canadienne de pédiatrie, 2025.

Les demandes d'autorisation, détaillées, doivent être expédiées à permissions@aap.org.