Figure 3. Algorithme pour déterminer les patients pédiatriques à faible risque d'allergie à la pénicilline

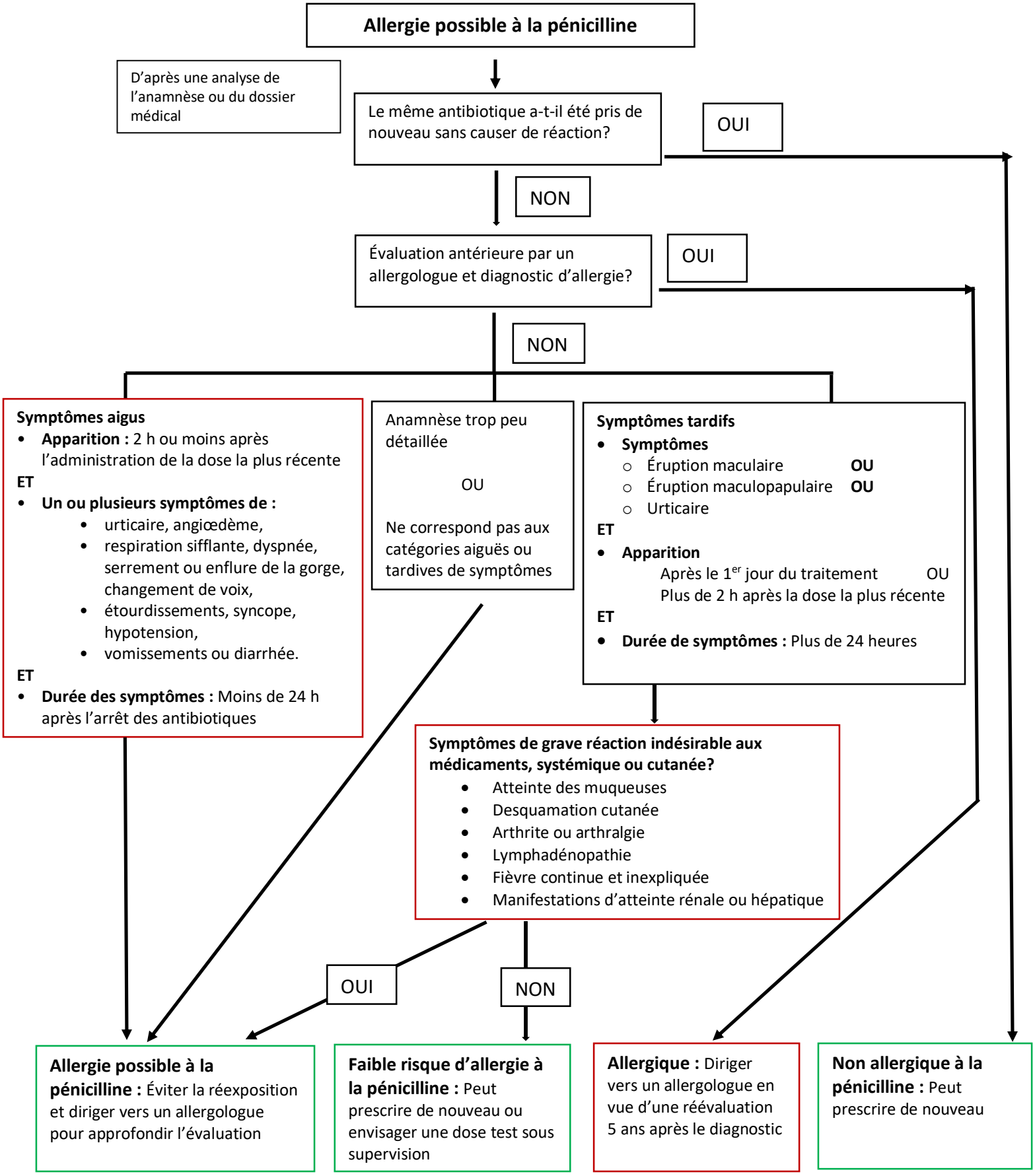

©Société canadienne de pédiatrie

Source: L'allergie aux bêta-lactamines dans la population pédiatrique; Section des allergies; le 30 janvier 2020; www.cps.ca